

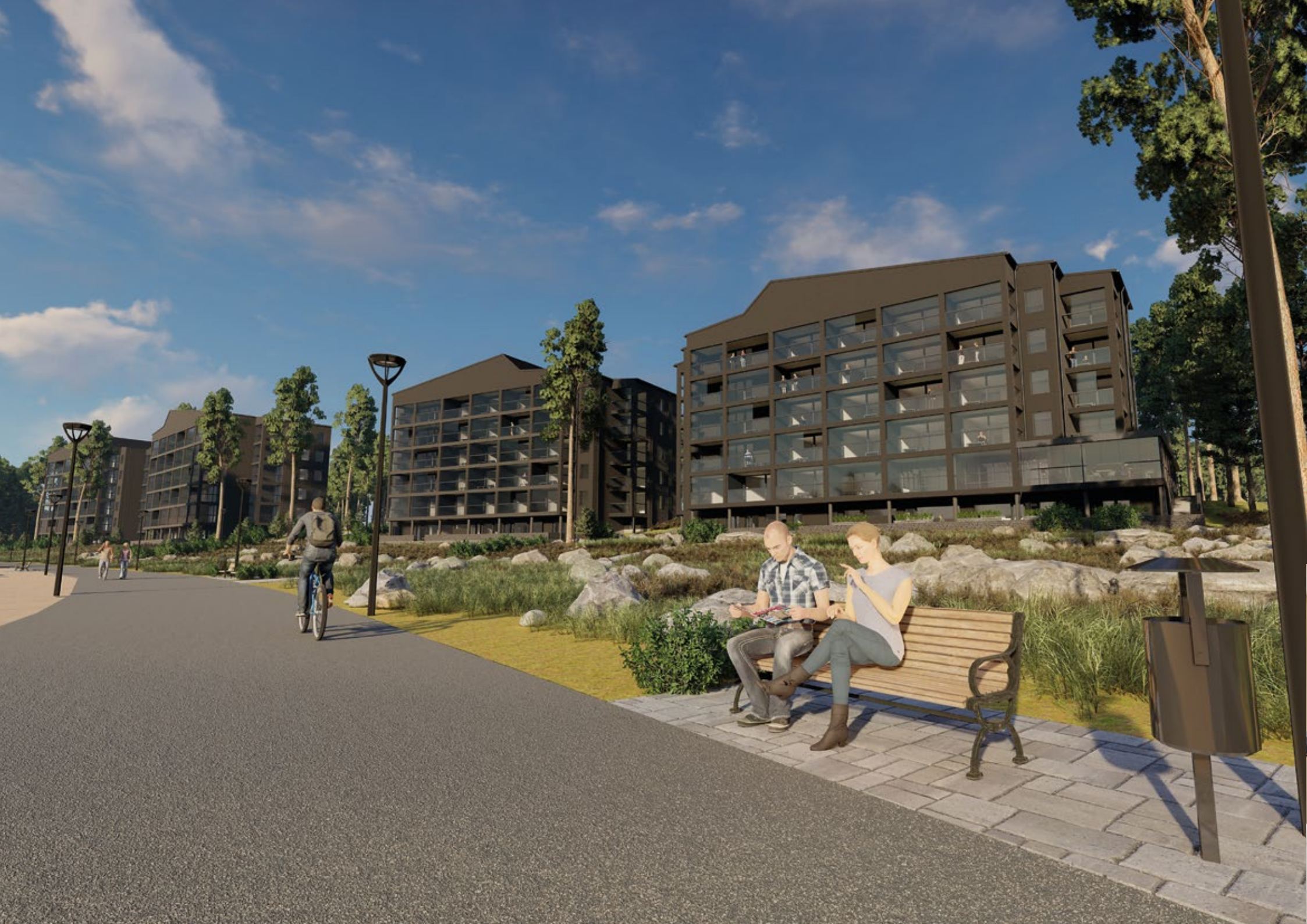



MARINAN PORTTI
En plats i solen





Marinan Portti – härliga vyer direkt mot havet!

Kalajoki sanddyner lockar turister med sitt breda urval av tjänster och evenemang året om. Nu har du möjlighet till ett eget semesterhem i det populära turistområdet! Lägenheterna i Marinan Portti är nu i förhandsmarknadsföring!

Havet och solen har varit en viktig utgångspunkt vid planeringen Marinan Portti. Den havsnära naturen och årstidernas växlingar utgör en integrerad del av stämningen och arkitekturen i Marinan Portti.

Lägenheterna har planerats så att nästan alla lägenheter har utsikt mot havet och från den egna balkongen kan du beundra de fantastiska solnedgångarna i Kalajoki. Vi satsar på kvalitet och planerar lägenheterna med tanke på en okomplercerad fritidsvistelse.

Marinan Portti finns intill det nya Marina-området, som ligger i omedelbar närhet av den uppskattade golfbanan i Kalajoki, friluftsrutternas och andra tjänster. På promenadavstånd finns bland annat spaet SaniFani, äventyrsparken Pakka, vattenparken Jukupark, gymsalar, Kohtaamispaikka Loisto och mångsidiga restaurangtjänster. I den omedelbara närheten av Marinan Portti uppförs inom en nära framtid Kalajoki Marina – ett fantastiskt havsnära vardagsrum.

En lägenhet i Marinan Portti kan du också behändigt hyra ut via pooloperatören. Du kan själv bestämma i vilken utsträckning du använder din lägenhet för din semester. Under resten av tiden kan du förtjäna hyresintäkter.

Begär mer information om lägenheterna i Marinan Portti!



Kalajoen Hiekkasärkät – erbjuder tjänster och nöje!



CREAMEDIA / WAASA GRAPHICS / 40016 / 6/2022



Mer information om Marinas Portti:



Anne Anttiroiko-Takala
044-300 8002
anne.anttiroiko-takala@
kiinteistomaailma.fi



Tarja Huldén
040-686 8139
tarja.hulden@nsa.fi